Vuoma-Pertin leikkisä polkka

in Bb

Trad. Kittilä, soittanut Albert Vuomajärvi eli Vuoma-Pertti

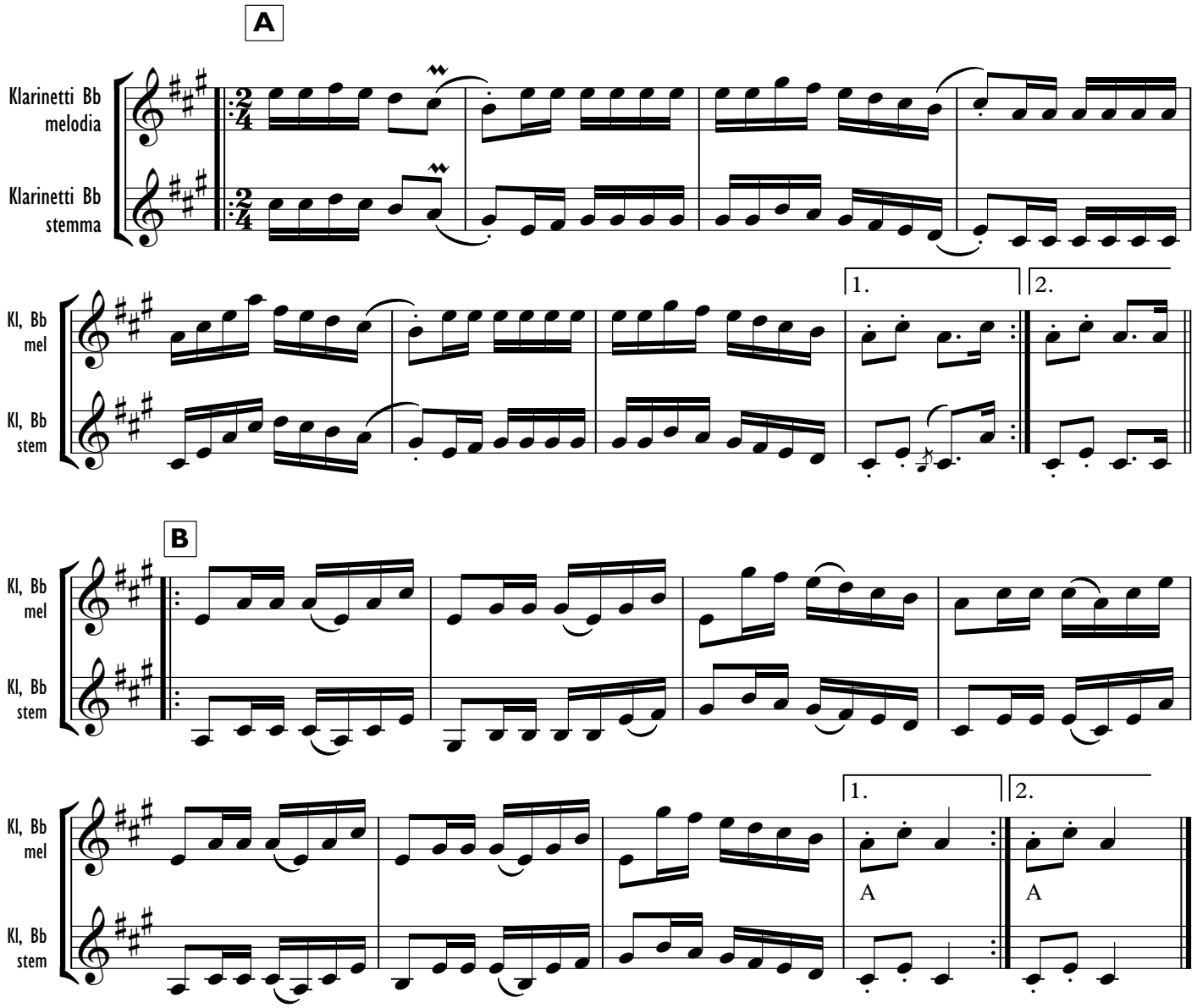

© OAS 2023